



XXXIX CONGRESO NACIONAL AMMFEN

GUADALAJARA • 2026
18, 19 Y 20 DE MARZO

“CONECTAR, CREAR E INNOVAR EN NUTRICIÓN”



Conjunto Santander®
de Artes Escénicas



CUAltos
Centro Universitario
de los Altos



GUADALAJARA
GUADALAJARA



**XXXIX
CONGRESO
NACIONAL
AMMFEN**

GUADALAJARA • 2026
17, 18 Y 19 DE MARZO

"CONECTAR, CREAR E INNOVAR EN NUTRICIÓN"



**UNIVERSIDAD DE
GUADALAJARA**

Red Universitaria e Institución Benemérita de Jalisco



SEDE

Guadalajara, Jalisco **México**

¡Vive Guadalajara, la Perla Tapatía de México!
Desde el icónico Hospicio Cabañas hasta la vibrante
energía de la Minerva, esta ciudad lo tiene todo.
Guadalajara, cuna de mariachis y tequila, te invita a
recorrer su centro histórico lleno de legado cultural,
como la Catedral y el Teatro Degollado, y a
maravillarte con su arquitectura colonial y
contemporánea.

Además, es el punto de encuentro para saborear la
auténtica gastronomía jalisciense, con sus
inigualables tortas ahogadas y la dulce tradición de
la jericalla.

**¡Déjate conquistar por su alegría, tradición y
hospitalidad!**





**XXXIX
CONGRESO
NACIONAL
AMMFEN**

GUADALAJARA • 2026
17, 18 Y 19 DE MARZO

"CONECTAR, CREAR E INNOVAR EN NUTRICIÓN"



**UNIVERSIDAD DE
GUADALAJARA**

Red Universitaria e Institución Benemérita de Jalisco



SEDE



**Conjunto Santander[®]
de Artes Escénicas**

Av. Periférico Norte No. 1695, Col. Parque Industrial
Belenes Norte, C.P. 45145, en Zapopan, Jalisco.

¡Vive la grandeza del arte y la cultura en el **Centro Cultural Universitario!**

Un espacio de vanguardia diseñado con los más altos estándares mundiales, donde la naturaleza, el aprendizaje y las artes se fusionan en un entorno único.

Este complejo de la Universidad de Guadalajara, integra el Conjunto Santander, sede de nuestras conferencias y uno de los recintos más modernos de México. Su diseño arquitectónico combina innovación, acústica de alta precisión y calidez estética, lo que lo convierte en un espacio emblemático para las actividades académicas, la música, el teatro, la danza, y las artes escénicas.

¡Descubre el espacio que coloca a Jalisco en el mapa del arte mundial!



**Conjunto Santander[®]
de Artes Escénicas**

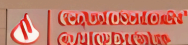

CONTENIDO



**XXXIX
CONGRESO
NACIONAL
AMMFEN**

GUADALAJARA • 2026
17, 18 Y 19 DE MARZO

"CONECTAR, CREAR E INNOVAR EN NUTRICIÓN"

| | |
|-----------------------------|---------|
| CARTA DE BIENVENIDA _____ | Pág. 5 |
| COMITÉ EJECUTIVO _____ | Pág. 6 |
| COMITE ORGANIZADOR _____ | Pág. 7 |
| PROGRAMA ACADÉMICO _____ | Pág. 8 |
| JUSTIFICACIÓN _____ | Pág. 9 |
| CONVOCATORIAS _____ | Pág. 17 |
| CUOTAS DE INSCRIPCIÓN _____ | Pág. 18 |
| HOSPEDAJE _____ | Pág. 19 |
| DATOS DE CONTACTO _____ | Pág. 26 |



**UNIVERSIDAD DE
GUADALAJARA**
Red Universitaria e Institución Benemérita de Jalisco



CARTA DE BIENVENIDA



**XXXIX
CONGRESO
NACIONAL
AMMFEN**

GUADALAJARA • 2026
17, 18 Y 19 DE MARZO

"CONECTAR, CREAR E INNOVAR EN NUTRICIÓN"

Estimadas y estimados integrantes de la comunidad académica, profesional y estudiantil de la nutriología; autoridades educativas y de salud; ponentes y colaboradores.

Es un honor darles la más cordial bienvenida al **39° Congreso Nacional de la Asociación Mexicana de Miembros y Facultades de Nutrición (AMMFEN)**, un espacio que, desde hace casi cuatro décadas, ha sido punto de encuentro, reflexión y construcción colectiva para el fortalecimiento de la formación, la investigación y el ejercicio profesional de la nutriología en nuestro país.

En esta edición, nos llena de orgullo que **Guadalajara, Jalisco**, sea la sede de este importante evento nacional, albergándonos en el **Conjunto de Artes Escénicas Santander**, un recinto emblemático que simboliza la convergencia del conocimiento, la cultura y la innovación.

El 39° Congreso Nacional de AMMFEN es un foro académico consolidado, diseñado para propiciar el análisis crítico, el intercambio de experiencias y la actualización científica, en un contexto donde la nutrición enfrenta grandes retos y, al mismo tiempo, amplias oportunidades para incidir positivamente en la salud, la sostenibilidad y la calidad de vida de la población.

Durante estos días, se abordarán temáticas actuales y estratégicas para la disciplina, con la participación de expertas y expertos que, desde distintos ámbitos, contribuirán a enriquecer el diálogo y a fortalecer la vinculación entre la docencia, la investigación, la práctica profesional, la innovación y las políticas públicas.

A nombre de la Asociación Mexicana de Miembros y Facultades de Nutrición, les agradezco su presencia y su interés por seguir construyendo, de manera colaborativa, el presente y el futuro de la nutrición en México. Estoy convencido de que este congreso será una experiencia significativa para todas y todos.

Atentamente,

Dr. Manuel López Cabanillas Lomelí

Presidente Comité Ejecutivo 2024-2026

Asociación Mexicana de Miembros y Facultades de Nutrición (AMMFEN)



**UNIVERSIDAD DE
GUADALAJARA**
Red Universitaria e Institución Benemérita de Jalisco



COMITÉ EJECUTIVO



**XXXIX
CONGRESO
NACIONAL
AMMFEN**

GUADALAJARA • 2026
17, 18 Y 19 DE MARZO

"CONECTAR, CREAR E INNOVAR EN NUTRICIÓN"



Dr. Manuel López Cabanillas Lomeli
Presidente AMMFEN



Dra. María Graciela Sánchez Montiel
Vicepresidenta AMMFEN



Dra. Edith Espinosa Páez
Secretaria AMMFEN



Lic. Bertha Guadalupe Narro González
Tesorera AMMFEN



**UNIVERSIDAD DE
GUADALAJARA**

Red Universitaria e Institución Benemérita de Jalisco



COMITÉ ORGANIZADOR



**XXXIX
CONGRESO
NACIONAL
AMMFEN**

GUADALAJARA • 2026
17, 18 Y 19 DE MARZO

"CONECTAR, CREAR E INNOVAR EN NUTRICIÓN"



Mtra. Ixtlilxochitl Flores Fong



Dr. Guillermo González Estevez



Mtra. Martha Betzaida Altamirano Martínez



LN. Ricardo Alejandro Martínez Cervantes



Mtro. Jorge Francisco García Pérez



Mtro. Osvaldo Cabrera Orozco



**UNIVERSIDAD DE
GUADALAJARA**

Red Universitaria e Institución Benemérita de Jalisco



**PROGRAMA
ACADÉMICO**



**UNIVERSIDAD DE
GUADALAJARA**

Red Universitaria e Institución Benemérita de Jalisco



XXXIX CONGRESO NACIONAL AMMFEN

GUADALAJARA • 2026
18, 19 Y 20 DE MARZO

"CONECTAR, CREAR E INNOVAR EN NUTRICIÓN"



**Conjunto Santander®
de Artes Escénicas**



CUAltos
Centro Universitario
de los Altos



**GUADALAJARA
GUADALAJARA**

Justificación



XXXIX
CONGRESO
NACIONAL
AMMFEN

GUADALAJARA • 2026

"CONECTAR, CREAR E INNOVAR EN NUTRICIÓN"

El Congreso "**Conectar, Crear e Innovar en Nutrición**" responde a la necesidad urgente de que las y los futuros profesionales de la nutrición evolucionen frente a los nuevos escenarios que marcan la práctica contemporánea. Hoy, la inteligencia artificial, la genómica, el análisis de datos y la creación de nuevos productos y servicios transforman la manera en que comprendemos y aplicamos la ciencia de la nutrición.

En este contexto, **conectar** implica fortalecer las redes entre academia, práctica profesional, ciencia y sociedad; **crear** es generar ideas y estrategias que inspiren educación y bienestar; e **innovar** significa aplicar la tecnología y el conocimiento científico con ética y visión de futuro.

Los talleres y conferencias propuestos sobre análisis de datos, crononutrición, alimentación consciente, comunicación profesional e influencia digital, reflejan las competencias que hoy requiere la y el nutriólogo: **pensamiento crítico, actualización tecnológica y liderazgo en salud.**

Realizar es apostar a una nutrición que evoluciona, se adapta y lidera el cambio, consolidando a México como referente en formación, innovación y práctica ética en el campo nutricional.



UNIVERSIDAD DE
GUADALAJARA

Red Universitaria e Institución Benemérita de Jalisco



Objetivo



**XXXIX
CONGRESO
NACIONAL
AMMFEN**

GUADALAJARA • 2026

“CONECTAR, CREAR E INNOVAR EN NUTRICIÓN”

Fortalecer la formación académica y profesional de las y los estudiantes y docentes de nutrición del país mediante un espacio de intercambio científico, innovación y reflexión crítica sobre los principales desafíos y tendencias actuales en la nutrición a nivel nacional e internacional.



**UNIVERSIDAD DE
GUADALAJARA**
Red Universitaria e Institución Benemérita de Jalisco



EJES



**XXXIX
CONGRESO
NACIONAL
AMMFEN**
GUADALAJARA · 2026

"CONECTAR, CREAR E INNOVAR EN NUTRICIÓN"



**UNIVERSIDAD DE
GUADALAJARA**
Red Universitaria e Institución Benemérita de Jalisco



CONECTAR

Representa la unión entre los diferentes ámbitos que dan forma a la nutrición: la ciencia, la educación, la salud pública, la cultura alimentaria y la sociedad. Conectar implica establecer redes de colaboración entre profesionales, instituciones y comunidades para fortalecer el impacto del nutriólogo en la salud de la población.



CREAR

Hace referencia a la capacidad del nutriólogo de generar nuevas ideas, estrategias y proyectos que impulsen la educación, la comunicación y el bienestar integral. Crear es diseñar experiencias, contenidos, herramientas y modelos de intervención que inspiren a la población hacia estilos de vida saludables y sostenibles.



INNOVAR

Refleja la aplicación del conocimiento científico, la tecnología y las nuevas metodologías para transformar la práctica nutricional. Innovar significa incorporar la inteligencia artificial, la genómica, el análisis de datos y la medicina del estilo de vida para ofrecer soluciones precisas, éticas y sostenibles.



PROGRAMA

DÍA PREVIO Y 1^{er} DÍA DE ACTIVIDADES Y CONFERENCIAS



**XXXIX
CONGRESO
NACIONAL
AMMFEN**
GUADALAJARA • 2026

"CONECTAR, CREAR E INNOVAR EN NUTRICIÓN"



MARTES 17

17:00 - 19:00 | Registro y entrega de KITS



**Conjunto Santander[®]
de Artes Escénicas**



INICIO DE ACTIVIDADES

- 9:00 - 9:30** Ceremonia de inauguración
- 9:30 - 10:00** Entrega de reconocimientos AMMFEN 2026, a la trayectoria docente
- 10:00 - 11:00** Cátedra Esther Casanueva

11:00 - 14:30 EXPOSICIÓN DE NUEVOS PRODUCTOS,
CARTELES DE INVESTIGACIÓN Y MATERIAL DIDÁCTICO

11:00 - 11:30 **RECESO** **Activaciones** **Feria de salud**
• Pausa activa



INNOVACIÓN Y CIENCIA APLICADA A LA NUTRICIÓN

Explorar las tendencias científicas y tecnológicas que impulsan la práctica nutricional del futuro, promoviendo la aplicación de la investigación, la genómica, la inteligencia artificial y el análisis de datos para una atención más precisa, ética y sostenible.



INNOVAR

- 11:30 - 12:00** **Del gen al plato: cómo la nutrición de precisión transforma la práctica del nutriólogo**
Dra. Fabiola Márquez Sandoval
Centro Universitario de Ciencias de la Salud, UdeG. Guadalajara, Jalisco.
- 12:00 - 12:30** **IA y big data: el futuro de la práctica nutricional basada en datos**
Dr. Netzahualpilli Delgado Figueroa
Secretaría de Salud Jalisco. Guadalajara, Jalisco.

12:30 - 13:00 **RECESO** **Activaciones** **Feria de salud**
• Pausa activa



PROGRAMA

1er DÍA DE ACTIVIDADES Y CONFERENCIAS



**XXXIX
CONGRESO
NACIONAL
AMMFEN**

GUADALAJARA - 2026

"CONECTAR, CREAR E INNOVAR EN NUTRICIÓN"

TRANSFORMACIÓN EN LOS ESTILOS DE VIDA SALUDABLES

Impulsar la adopción de estrategias basadas en la medicina del estilo de vida que integren alimentación, actividad física y bienestar emocional, fortaleciendo el papel del nutriólogo en la prevención y manejo de enfermedades crónicas.



CREAR

13:00 - 13:30

Promover la salud desde los hábitos: el rol del nutriólogo en la medicina de estilo de vida

Dra. Mariana Orellana Haro

Instituto Tecnológico y de Estudios Superiores de Monterrey, Guadalajara, Jalisco.

CONECTAR

13:30 - 14:00

Aplicación de los ritmos circadianos en la nutrición

Dra. Beatriz Adriana Aguilar Galarza

Universidad Autónoma de Queretaro, Santiago de Queretaro.



MESA DE DIÁLOGO

Redes sociales y su influencia en los estilos de vida saludables

14:00 - 15:00

Analizar el impacto de las redes sociales en los hábitos alimentarios y estilos de vida saludables, identificando su potencial educativo como los riesgos de la desinformación, con el fin de fomentar un uso responsable y profesional de los medios digitales.

- └ LN. Airam García Correa | @nutmitocondria
- └ ENC. Francisco Cruz | @bodycirculation
- └ LN Karla Morales | @nutrii.tips
- └ LN Liliana Robles | @lilyrobles

15:00 - 16:00

RECESO

TALLERES PRÁCTICOS (SIMULTÁNEOS)



INNOVAR

16:00 - 19:00

Ser influencer en Nutrición

Crear contenido digital basado en evidencia científica con enfoque ético y educativo.

└ LN. Airam García Correa

Nutrióloga generadora de contenido de nutrición. Ciudad de México.

Análisis de datos en nutrición: Casos prácticos

Aplicar e interpretar datos para optimizar la toma de decisiones nutricionales.

└ Dra. Fabiola Martín del Campo López

Centro Universitario de Ciencias de la Salud, UdeG. Guadalajara, Jalisco.

CONECTAR

Estrategias de crononutrición en el ejercicio

Comprender cómo los horarios de alimentación influyen en los ritmos biológicos y el metabolismo, aplicando principios de crononutrición para optimizar la salud y el bienestar.

└ Dr. Amaury Salas García

Universidad del Valle de México, Guadalajara, Jalisco.

19:30 - 21:30



FIESTA DE BIENVENIDA



JUEVES 19

PROGRAMA

2^{do} DÍA DE ACTIVIDADES Y CONFERENCIAS



XXXIX
CONGRESO
NACIONAL
AMMFEN

GUADALAJARA • 2026

"CONECTAR, CREAR E INNOVAR EN NUTRICIÓN"

7:00 - 9:00



CARRERA DE RELEVOS

NUTRICIÓN, CIENCIA Y BIENESTAR EN MOVIMIENTO

Analizar los avances científicos y las estrategias nutricionales que optimizan el rendimiento físico, la recuperación y el bienestar integral de los deportistas, fomentando la aplicación de la evidencia científica en la práctica profesional.



INNOVAR

9:30 - 10:00

Más allá de calorías y proteínas: estrategias innovadoras para el rendimiento físico

Mtra. María Teresa Martínez Vigil

Nutrióloga Federación Mexicana de Fútbol, Ciudad de México.

10:00 - 10:30

Redefiniendo el envejecimiento corporal: ciencia, nutrición y movimiento para una vida funcional.

Dr. Luis Aaron Quiroga Morales

Consultor nutricional de diversos atletas olímpicos. Universidad Autónoma de Guadalajara. Guadalajara, Jalisco.

10:30 - 11:00

CONFERENCIA POR CONFIRMAR

11:00 - 11:30

RECESO

- Pausa activa
- Visita área comercial
- Exposición de trabajos de investigación, desarrollo de nuevos productos y material didáctico

CONECTAR

11:30 - 12:30

FORO

Ciencia y experiencia con atletas de alto rendimiento

Compartir experiencias de nutriólogos deportivos en el acompañamiento de atletas de alto rendimiento, destacando la importancia del trabajo interdisciplinario y la personalización nutricional para optimizar resultados físicos y mentales.

Mtro. Pablo Palafox Barajas

Nutriólogo Club Deportivo Cruz Azul.

LN. Juan Ramón Arana Nuño

Nutriólogo Club Deportivo Guadalajara.

LN. Raúl Arreola

Nutriólogo y preparador físico de Saúl "Canelo" Álvarez.



PROGRAMA

3^{er} DÍA DE ACTIVIDADES Y CONFERENCIAS



XXXIX
CONGRESO
NACIONAL
AMMFEN

GUADALAJARA • 2026

"CONECTAR, CREAR E INNOVAR EN NUTRICIÓN"

SUSTENTABILIDAD, SOCIEDAD Y POLÍTICAS PÚBLICAS

Reflexionar sobre los desafíos y oportunidades para construir sistemas alimentarios sostenibles, equitativos y culturalmente pertinentes, destacando el papel del nutriólogo en el diseño de políticas públicas y estrategias comunitarias que impulsen la seguridad alimentaria.



| | | |
|----------|---------------|---|
| CONECTAR | 12:30 - 13:00 | Nutrición sustentable: desafíos y oportunidades. Dra. Gabriela Macedo Ojeda Centro Universitario de Ciencias de la Salud, UdeG. Guadalajara, Jalisco. |
| | 13:00 - 13:30 | Avances en vigilancia epidemiológica y políticas públicas en México Dr. Daniel Illescas Zarate Instituto Nacional de Ciencias Médicas y Nutrición Salvador Zubirán. Ciudad de México. |
| | 13:30 - 14:00 | CONFERENCIA POR CONFIRMAR |
| INNOVAR | 14:00 - 16:00 | RECESO <ul style="list-style-type: none"> • Pausa activa • Visita área comercial • Exposición de trabajos de investigación, desarrollo de nuevos productos y material didáctico |

TALLERES PRÁCTICOS (SIMULTÁNEOS)



| | | |
|----------|---------------|---|
| CONECTAR | 16:00 - 18:00 | Alimentación consciente Fomentar la atención plena al comer para mejorar la relación con los alimentos. └ Mtro. Carlos Alejandro Pelayo Gervacio Centro Universitario de Tonalá, UdeG. Guadalajara Jalisco. |
| | | Meal prep deportivo: diseño de colaciones y menús pre y post entrenamiento. Diseñar colaciones y menús pre y post entrenamiento enfocados en el rendimiento y la recuperación muscular. └ Mtro. Pablo Palafox Barajas Nutriólogo Club Deportivo Cruz Azul. |
| | | Comunicación para nutriólogos Fortalecer habilidades comunicativas para mejorar la educación alimentaria y la relación profesional-paciente. └ Mtro. Eduardo Martínez Centro Universitario del Norte, UdeG. Guadalajara Jalisco. |

VIERNES 20

PROGRAMA

3^{er} DÍA DE ACTIVIDADES Y CONFERENCIAS



XXXIX
CONGRESO
NACIONAL
AMMFEN

GUADALAJARA • 2026

"CONECTAR, CREAR E INNOVAR EN NUTRICIÓN"

PSICONUTRICIÓN Y COMPORTAMIENTO ALIMENTARIO

Profundizar en la relación entre mente, emociones y conducta alimentaria, para promover un abordaje integral de la nutrición que considere factores psicológicos, neurobiológicos y sociales en la consulta y en la formación profesional.



CONECTAR

9:00 - 9:30

Más allá del plato: la relación entre emociones y alimentación

Dra. Claudia Elizabeth Hunot Alexander

Centro Universitario de Ciencias de la Salud, UdeG. Guadalajara, Jalisco.

INNOVAR

9:30 - 10:00

Del antojo a la adicción: neurociencia del comportamiento alimentario

Dr. Ulises de la Cruz Mosso

Centro Universitario de Ciencias de la Salud, UdeG. Guadalajara, Jalisco.

10:00 - 10:30

Trastornos de la conducta alimentaria: detección oportuna en la consulta nutricional

Mtra. Martha Betzaida Altamirano Martínez

Centro Universitario de Ciencias de la Salud, UdeG. Guadalajara, Jalisco.

10:30 - 11:00

RECESO



11:30 - 12:30

CONFERENCIA

El estilo de vida como eje de la formación en nutrición

Dra. Edna Nava González

Facultad de Salud Pública y Nutrición UANL, Monterrey, Nuevo León.

12:30 - 13:30

INFORME DEL COMITÉ EJECUTIVO 2024-2026

TOMA DE PROTESTA DEL COMITÉ EJECUTIVO 2026-2028

RELATORIA

PREMIACIONES

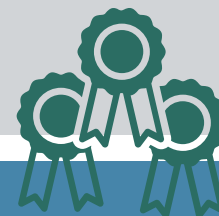

CLAUSURA DEL EVENTO



Conjunto Santander[®]
de Artes Escénicas

GUADALAJARA
GUADALAJARA

CONVOCATORIAS



XXXIX
CONGRESO
NACIONAL
AMMFEN
GUADALAJARA • 2026

“CONECTAR, CREAR E INNOVAR EN NUTRICIÓN”

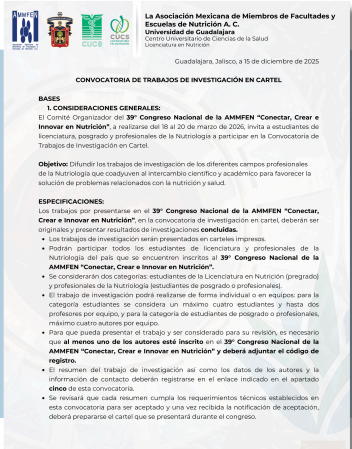

Convocatoria de “Trabajos de investigación en cartel”

Fecha de envío de trabajos: del **19 al 31 de enero de 2026**

Registro: Convocatoria trabajos de investigación

Convocatoria de “Desarrollo de nuevos productos”

Fecha de envío de trabajos: del **19 al 31 de enero de 2026**

Registro: Convocatoria Nuevos Productos

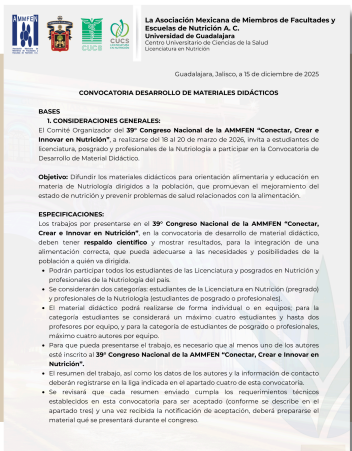
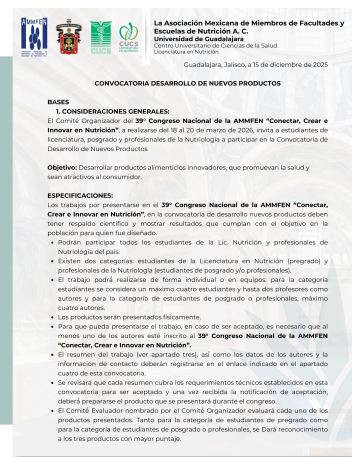

Convocatoria de “Desarrollo de Material Didáctico”

Fecha de envío de trabajos: del **19 al 31 de enero de 2026**

Registro: Convocatoria Materiales Didácticos

Consulta todas las convocatorias en la siguiente página:

<https://www.ammfen.mx>

A partir del **6 de febrero** todas las cartas de aceptación
habrán sido enviadas al correo electrónico
de los autores responsables.

Mantente al tanto del correo registrado.
Atendemos tus dudas en el correo:
nutricionammfen@gmail.com

CUOTAS DE INSCRIPCIÓN



**XXXIX
CONGRESO
NACIONAL
AMMFEN**

GUADALAJARA • 2026

"CONECTAR, CREAR E INNOVAR EN NUTRICIÓN"

| Asistentes | Costos |
|--|------------|
| ALUMNOS DE INSTITUCIONES AFILIADAS A LA AMMFEN | \$1,950.00 |
| ALUMNOS DE INSTITUCIONES NO AFILIADAS A LA AMMFEN | \$2,350.00 |
| DOCENTES DE INSTITUCIONES AFILIADAS A LA AMMFEN | \$3,050.00 |
| DOCENTES DE INSTITUCIONES NO AFILIADAS A LA AMMFEN | \$3,490.00 |
| PROFESIONALES DE LA SALUD | \$3,490.00 |

**La inscripción y el pago correspondiente se
realizará en el siguiente link:
<https://www.ammfen.mx>**

- La única forma de pago será mediante deposito bancario o transferencia a la cuenta:

BBVA

**Asociación Mexicana de Miembros de Facultades y Escuelas de
Nutrición A.C.**

Calle Delta 74, Colonia Romero de Terreros, México CP. 04310

Cuenta bancaria: 0147896107

RFC: AMM920515PEA

Clabe interbancaria: 012180001478961073

**EL REGISTRO SERÁ A TRAVÉS DE LA PAGÍNA WEB DE AMMFEN A
PARTIR DEL 21 DE ENERO.**

**HOSPEDAJE
OPCIONES**



**UNIVERSIDAD DE
GUADALAJARA**

Red Universitaria e Institución Benemérita de Jalisco



XXXIX CONGRESO NACIONAL AMMFEN

GUADALAJARA • 2026
18, 19 Y 20 DE MARZO

“CONECTAR, CREAR E INNOVAR EN NUTRICIÓN”



**Conjunto Santander®
de Artes Escénicas**



CUAltos
Centro Universitario
de los Altos



**GUADALAJARA
GUADALAJARA**

One Guadalajara



**XXXIX
CONGRESO
NACIONAL
AMMFEN**

GUADALAJARA • 2026

"CONECTAR, CREAR E INNOVAR EN NUTRICIÓN"

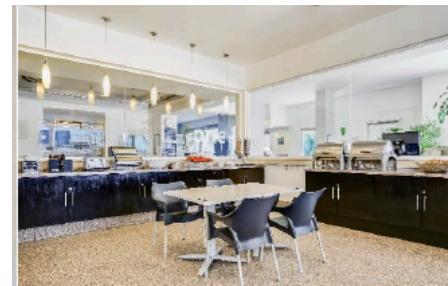
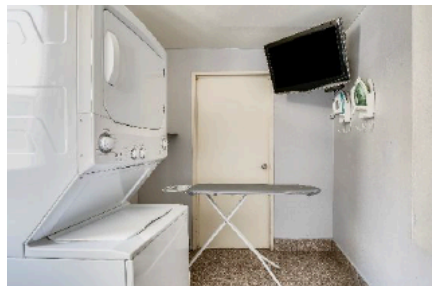

One Guadalajara Periférico Norte

TARIFA
OCUPACIÓN
SENCILLA y DOBLE

\$1,350.00

TARIFA
OCUPACIÓN
TRIPLE

\$1,614.00

TARIFA
OCUPACIÓN
CUADRÚPLE

\$1,878.00

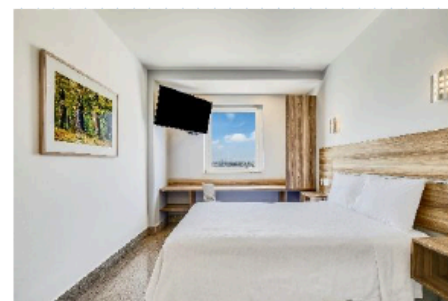
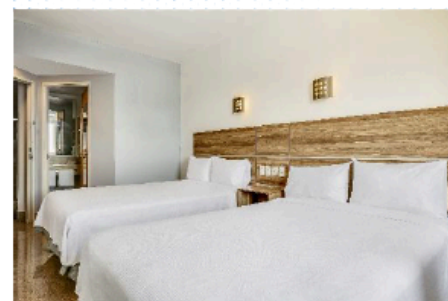
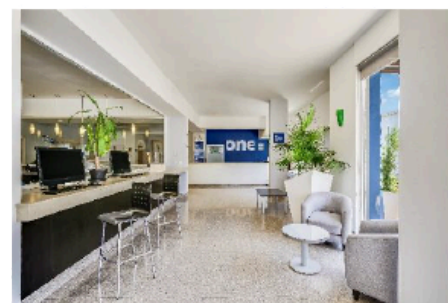

Precio por habitación por noche, incluye impuestos, desayuno, Internet estacionamiento y propinas camaristas.

Tarifa aplica para las fechas del 17 al 22 de marzo 2026

Tarifas sujetas a disponibilidad

Reservaciones al: 800 504 5000

Fernando Ceja

fernando.ceja@posadas.com

(33)30550004

Esmeralda Hernández

ventas1gdpn@posadas.com

01(33)3055 0005

Dirección del hotel:

Av. Valle de San Isidro No.530 -1, Col. Bosques de San Isidro
C.P.45133. Zapopan, Jalisco.



Double Tree



**XXXIX
CONGRESO
NACIONAL
AMMFEN**

GUADALAJARA • 2026

"CONECTAR, CREAR E INNOVAR EN NUTRICIÓN"



Double Tree Centro Histórico

| FECHA | TIPO DE HABITACIÓN | OCUPACIÓN | TARIFA ESPECIAL |
|---------------------|---------------------|------------------------|-----------------|
| 18 al 21 marzo 2026 | Sencilla (una cama) | Sencilla (una persona) | \$1,814.50 |
| | Doble (dos camas) | Doble (dos personas) | |

Precio por habitación por noche, esta tarifa no incluye desayuno, puedes agregar desayuno por la cantidad de \$ 2,174.00 por noche

Reservaciones

Viviana Banda

Tel. 333942 5200 ext. 115



Dirección del hotel:

Calle Colón No. 73 Col. Centro
Guadalajara Jalisco

Portobelo Hotel

Portobelo
HOTEL

Tarifa

Habitación doble (2 camas queen) máximo 4 personas
\$1,790.00

Habitación estándar (1 cama king) máximo 2 personas
\$1,390.00

Estas tarifas no cuenta con desayuno incluido

Desayuno incluido por \$200.00 adicionales p/p

Reservaciones:

reservaciones@hotelportobelo.com.mx

Dirección del hotel:

Av. Juárez 687, Centro, Guadalajara, JAL



XXXIX
CONGRESO
NACIONAL
AMMFEN

GUADALAJARA • 2026

"CONECTAR, CREAR E INNOVAR EN NUTRICIÓN"



IBIS



Tarifa

| DESCRIPCION & TIPO DE HABITACIÓN | TARIFA (con impts) Desayuno Incluido |
|--|--|
| Habitación Sencilla 1 Cama (1 persona) | \$1,077 |
| Habitación Sencilla 1 Cama (2 personas) | \$1,247 |
| Habitación Doble 2 Camas (2 personas) | \$1,480 |
| Habitación Triple 2 Camas (3 personas) | \$1,752 |
| Habitación Cuádruple 2 Camas (4 personas) | \$2,029 |

Los servicios que usted encontrará en el Hotel Ibis Guadalajara Expo son los siguientes:

- ✓ Restaurant **"Ibis Kitchen"** (Horario 06:30 a 10:30 horas).
- ✓ Bar (Horario 11:00 a 23:00 horas).
- ✓ Venta de snacks las 24 horas.
- ✓ Business Center
- ✓ Internet Inalámbrico Gratuito, de alta velocidad en habitaciones y áreas públicas.
- ✓ Habitaciones para personas con capacidades diferentes.
- ✓ Habitaciones comunicadas.
- ✓ Servicio de Taxis Locales con cargo al cliente.
- ✓ Agencia de renta de autos (servicio externo)
- ✓ Salas para juntas (con costo adicional)

Reservaciones:

cristina.casillas@accor.com | 3334961593

Dirección del hotel:

Av. Mariano Otero 1400 Col, Jardines del Bosque, 44520 Guadalajara, Jal.



**XXXIX
CONGRESO
NACIONAL
AMMFEN**

GUADALAJARA • 2026

"CONECTAR, CREAR E INNOVAR EN NUTRICIÓN"



Sheraton



**XXXIX
CONGRESO
NACIONAL
AMMFEN**

GUADALAJARA • 2026

"CONECTAR, CREAR E INNOVAR EN NUTRICIÓN"



SHERATON

Guadalajara Expo

Tarifa

SHERATON GDL EXPO

DEL 15 AL 19 DE MARZO 2026

CÓDIGO ABIERTO AMMFEN

| HABITACIÓN | TARIFA MAS IMPUESTOS |
|---------------------------------|----------------------|
| Tradicional Sencilla y Doble Ep | \$1,980.00 |
| Tradicional Sencilla 1 Desayuno | \$2,280.00 |
| Tradicional Doble 2 Desayunos | \$2,580.00 |



Reservaciones:

Enedina Lozano Covarrubias

Ejecutiva de ventas

Sheraton Guadalajara Expo

enedina.lozano@aimbridge.com

Tel: 33 3045 0101 Ext. 5010

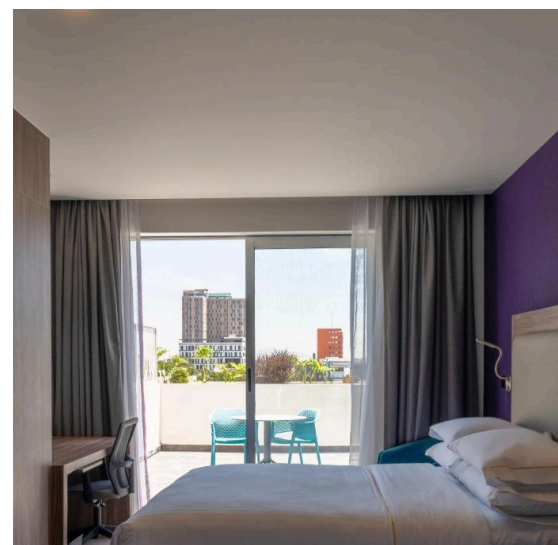

Dirección del hotel:

Av. Mariano Otero 1510, Rinconada del Sol, 45055 Guadalajara, Jal.

RIU Guadalajara



**XXXIX
CONGRESO
NACIONAL
AMMFEN**

GUADALAJARA • 2026

"CONECTAR, CREAR E INNOVAR EN NUTRICIÓN"

RIU

HOTELS & RESORTS

CÓDIGO CORPORATIVO NUTRI

Deluxe Sencilla/Doble MXN \$2,490 + imps

Tarifa

Deluxe Sencilla/Doble MXN \$2,490 + imps

Ejecutiva Sencilla/Doble MXN \$3,090 + imps

Junior Suite MXN \$3,490 + imps

Persona Extra \$1000 + imps

BENEFICIOS DE LA TARIFA

- Desayuno Buffet en el Restaurante Decápolis
- Internet inalámbrico 24 horas.
- Piscina, Gimnasio 24 horas
- El primer contenido de Mini-bar en la habitación

COMO HACER SUS RESERVACIONES

- **Call Center Riu**

Llamando al 800 225 5748 desde cualquier parte de México o 1 888 748 4990 desde EUA, donde le atenderá un asesor, usted debe indicar que desea reservar para Riu Plaza Guadalajara, con el código de grupo **NUTRI**, el asesor levantará su reservación y al final de dará una clave de confirmación y esta deberá ser enviada a su correo electrónico.

- **Vía Web a través de la página**

- Pesos: <https://www.riu.com/es/posts/codigo-corporativo.jsp>
- Dólares: <https://www.riu.com/en/posts/corporate-code.jsp>

- Ahí saldrá esta pantalla donde deben llenarse todos los campos y en la parte de CODIGO CORPORATIVO se ingresa la clave de evento **NUTRI** Favor de continuar el proceso de selección de tipo de habitación, llenar los espacios con información de los huéspedes e información de la tarjeta de crédito para concluir su compra.

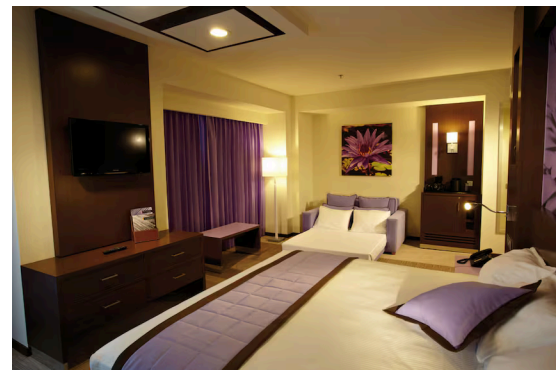

Dirección del hotel:

Av. Adolfo López Mateos Sur 830, Chapalita, 44500
Guadalajara, Jal.

AC Hotel



**XXXIX
CONGRESO
NACIONAL
AMMFEN**

GUADALAJARA • 2026

"CONECTAR, CREAR E INNOVAR EN NUTRICIÓN"



Tarifa

Tarifa: \$3,980.00 MXN más impuestos, por habitación por noche.

Tarifa incluye:

- Acceso a internet WiFi en habitaciones y áreas en común.
- Agua embotellada, se resurte todos los días en habitación.
- Acceso gratuito a AC Fitness, AC Lounge, AC Library y Sky Lounge.
- Estacionamiento gratuito (Sujeto a disponibilidad, autos pequeños, medianos y camionetas.)

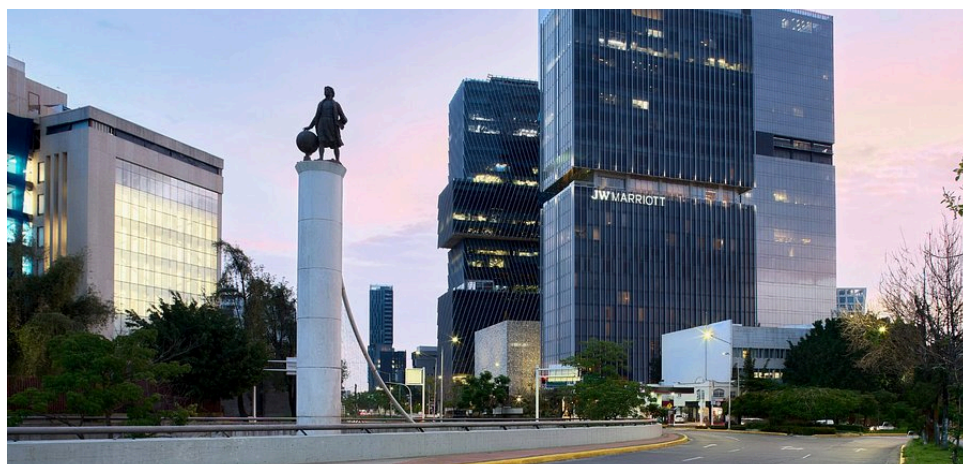

Dirección del hotel:

Mar Baltico 2242, Colonia Country Club, Guadalajara, Jalisco, México, 44610



XXXIX CONGRESO NACIONAL AMMFEN

GUADALAJARA • 2026
18, 19 Y 20 DE MARZO

“CONECTAR, CREAR E INNOVAR EN NUTRICIÓN”

Dr. Manuel López Cabanillas Lomelí

Presidente AMMFEN

presidencia.ammfen@gmail.com

Dra. Ixtlilxochitl Flores Fong

Presidenta Comité Organizador

iflores.fong@academicos.udg.mx

INFORMES

nutricionammfen@gmail.com